Fiche référence

FR.1.0 - Août 2008

open wide
ARCHITECTE OPEN SOURCE

Groupement Informatique du CREDIT MUTUEL

GESTION DES CONSIGNES DE PRODUCTION ET DE LA DOCUMENTATION

Contexte

GICM

Le *GICM* (Groupement Informatique du Crédit Mutuel) gère les moyens informatiques du Groupe Arkéa (Crédit Mutuel de Bretagne, du Sud-Ouest et Massif-Central), Crédit Mutuel Anjou et du Crédit Mutuel Océan.

Il permet de mutualiser les moyens humains et techniques de ces différents réseaux bancaires pour les 8 implantations géographiques :

- 3 millions de clients
- 10 000 postes de travailler
- 2 300 automates

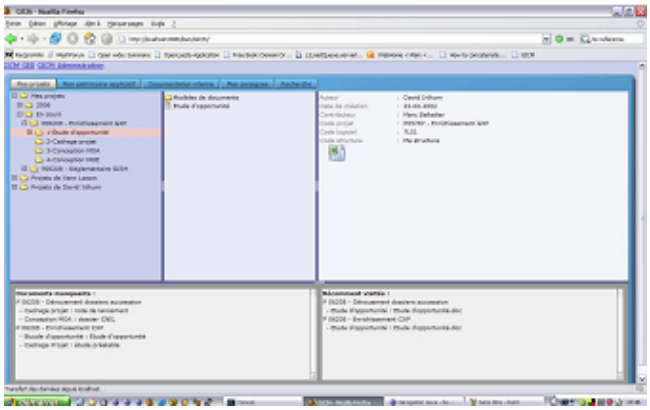

Fonctionnalités

L'enjeu est d'offrir aux personnes en charge de l'exploitation et de la production un *outil de Gestion Documentaire* leur permettant un *accès unifié et structuré* aux documents dont ils ont besoin et en gérant leur besoins métier spécifiques (vue métier de l'arborescence selon le profil de l'utilisateur, obsolescence et revue régulière des consignes de production…).

Cet outil doit allier *puissance des fonctionnalités* et *ergonomie métier de l'interface.*

Description et phasage

- Une phase de Proof Of Concept avant la mise en place de la solution permettant de valider l'intégration dans le SI et l'adéquation fonctionnelle
- La mise en place de l'outil en accord avec les besoins client
- Une phase de reprise des documents existants d'après le plan de migration préalablement défini
- La mise en production de la solution, formation et transfert de compétences
- Maintenance corrective et évolutive niveau 1, 2 et 3

Points clés du projet

Valider l'adéquation de la solution aux besoins et aux spécificités du SI (Proof Of Concept).

Installer et implémenter les spécificités métiers dans le moteur de GED Alfresco.

Coupler la couche Alfresco avec la couche graphique développé en Open Lazslo et permet-

tant une interface riche (vue métier, click droit, glisser-déposer…).

Reprendre les documents existants pour un outil de production complet.

Briques technologiques

- Alfresco (Repository + extension du web client)
  Tomcat
  MySQL
- Interface graphique en Flash/ Lazslo
- Architecture en Cluster

14 rue Gaillon – 75002 Paris-France
Tél. : +33 (0)1 42 682 800 – Fax : +33 (0)1 40 075 486
97, rue Racine – 69100 Villeurbanne – France
Tél. : +33 (0)4 26 689 500 – Fax : +33 (0)4 26 689 501
www.openwide.fr – contact@openwide.fr